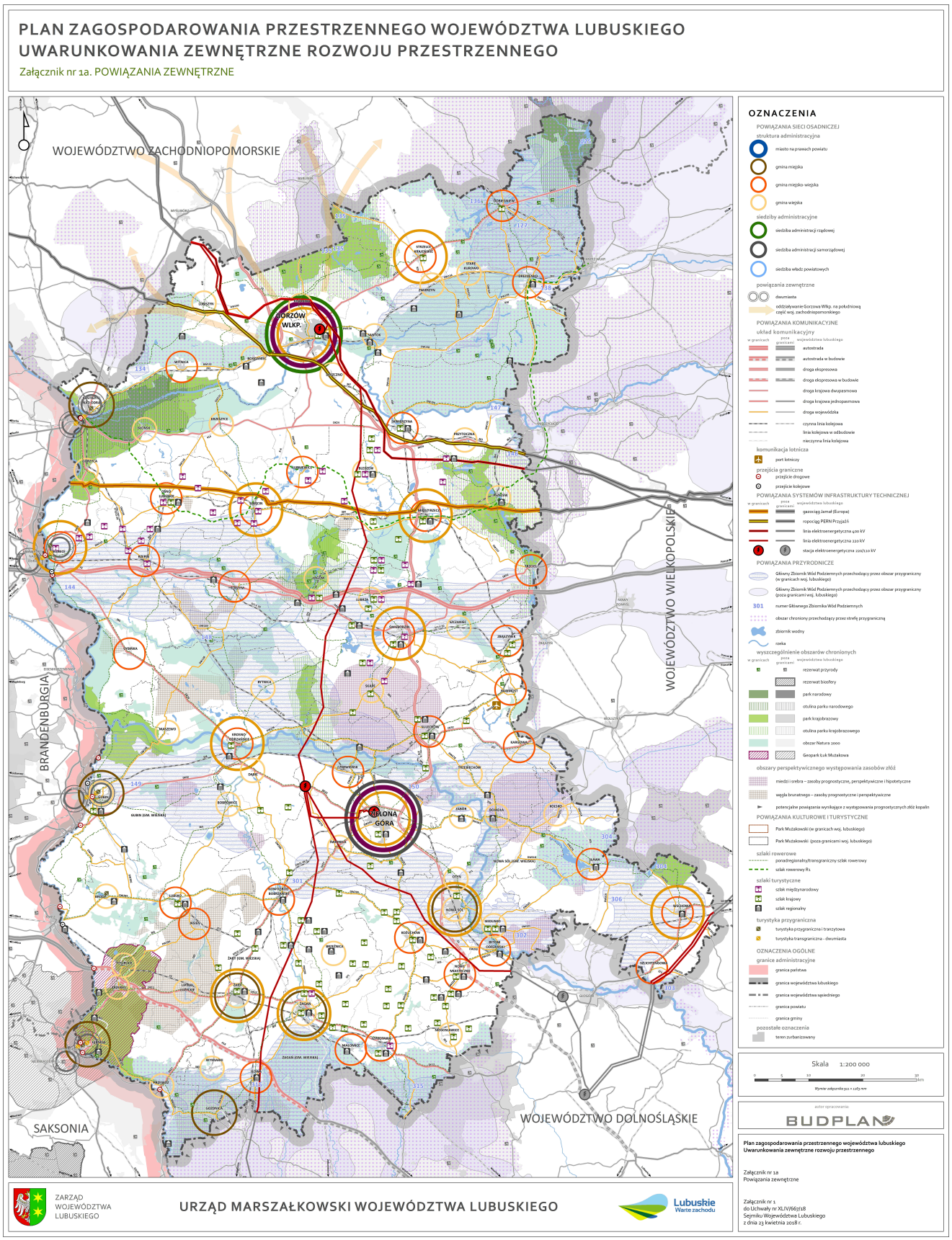Załącznik Nr 1 - TOM I - 1a do uchwały Nr XLIV/667/18
Sejmiku Województwa Lubuskiego
z dnia 23 kwietnia 2018 r.